



PROSPECTUS

2026-27

JATINDRA RAJENDRA MAHAVIDYALAYA

Estd. - 06.12.1986

Amtala \* Nowda \* Murshidabad \* West Bengal \* Pin-742121

Govt. Aided, Affiliated to - **University of Kalyani**

Recognized by - **UGC 2(f) 12(B)**

**NAAC Accredited Institution, Grade 'B', (3rd Cycle in 2024)**

9332556845/46

principal@jrm.org.in  
info@jrm.org.in

www.jrm.org.in



## TABLE OF CONTENTS

Sl. No.	Title	Page No.
1	Principal's Message	1
2	College Overview	2
3	Governing Body	3
4	IQAC	4
5	Academic (UG)	5 - 12
6	Academic (PG)	13 - 14
7	Admission Procedure	15
8	Subject Combinations	16
9	Infrastructure & Facilities	17 - 26
10	Campus Life & Other Facilities	27 - 29
11	Rules & Regulations	30
12	Co & Extra Curricular Activities	31 - 36



J. R. MAHAVIDYALAYA

## PRINCIPAL'S MESSAGE

অধ্যক্ষ হিসেবে, আমি আমাদের সবুজ প্রাণবন্ত ক্যাম্পাসে এক নতুন ব্যাচের উচ্চাকাঙ্ক্ষী শিক্ষার্থীদের স্বাগত জানাতে পেরে আনন্দিত। যতীন্দ্র রাজেন্দ্র মহাবিদ্যালয়ের রয়েছে শ্রেষ্ঠত্ব লালন এবং সামগ্রিক বিকাশকে উৎসাহিত করার এক সমৃদ্ধ ঐতিহ্য।

আমাদের লক্ষ্য শুধু প্রাতিষ্ঠানিক সাফল্য নয়; আমরা এমন একটি পরিবেশ তৈরি করতে চাই যেখানে বৌদ্ধিক কৌতূহল, নৈতিক মূল্যবোধ এবং সৃজনশীলতার বিকাশ ঘটে। আমরা ছাত্রছাত্রীদের এই ক্রমবর্ধমান জটিল ও গতিশীল বিশ্বে শ্রেষ্ঠত্ব অর্জনের জন্য প্রয়োজনীয় দক্ষতা, জ্ঞান এবং মানসিকতা প্রদানে প্রতিশ্রুতিবদ্ধ।

আমাদের নিবেদিতপ্রাণ শিক্ষকবৃন্দ এবং অত্যাধুনিক সুযোগ-সুবিধা ছাত্রছাত্রীদের আকাঙ্ক্ষাকে বাস্তবে পরিণত করতে সাহায্য করবে। প্রকৃত প্রাতিষ্ঠানিক শিক্ষা, সহ-পাঠ্যক্রমিক সুযোগ এবং সামাজিক দায়বদ্ধতামূলক উদ্যোগের সমন্বয়ের মাধ্যমে ছাত্রছাত্রীদের আপনার স্বাচ্ছন্দ্যের গণ্ডি থেকে বেরিয়ে আসতে এবং তাদের পূর্ণ সম্ভাবনাকে অন্বেষণ করতে উৎসাহিত করি।

আমরা একটি পরামর্শমূলক এবং সহায়ক পরিবেশ তৈরিতে বিশ্বাসী, যা শিক্ষার্থীদের আত্মবিশ্বাসী নেতা এবং সহানুভূতিশীল পেশাদার হিসেবে প্রস্তুত করবে।

যতীন্দ্র রাজেন্দ্র মহাবিদ্যালয় পরিবারে নবাগত ছাত্রছাত্রীদের স্বাগতম। এসো, আমরা একসাথে কাজ করে তোমাদের এই যাত্রাকে রূপান্তরমূলক, ফলপ্রসূ এবং স্মরণীয় করে তুলি।

তোমাদের জন্য শুভকামনা!



**Dr. Prasanta Kumar Roy**

*Principal*

J. R. MAHAVIDYALAYA



## INTRODUCTION & OVERVIEW

### College History

পশ্চিমবঙ্গের মুর্শিদাবাদ জেলার নওদা ব্লকের আমতলা গ্রামের মানুষেরা তাদের এলাকায় একটি ডিগ্রি কলেজ স্থাপনের স্বপ্ন দেখতেন। ১৯৮৬ সালে সেই স্বপ্ন বাস্তবে পরিণত হয়। মুর্শিদাবাদের নওদা ব্লকের আমতলার “আমতলা হাই স্কুল” এক খণ্ড জমি (১.৮৭ একর) দান করতে সম্মত হয় এবং এভাবেই ১৯৮৬ সালের ৬ই ডিসেম্বর আমাদের কলেজ যতীন্দ্র রাজেন্দ্র মহাবিদ্যালয় (জেআরএম) প্রতিষ্ঠিত হয়। এটি একটি সরকারি সাহায্যপ্রাপ্ত সহশিক্ষা প্রতিষ্ঠান। পূর্বে কলেজটি কলকাতা বিশ্ববিদ্যালয়ের অধিভুক্ত ছিল, এখন এটি কল্যাণী বিশ্ববিদ্যালয়ের অধিভুক্ত। এই সাধারণ ডিগ্রি কলেজে বর্তমানে মানবিক ও সামাজিক বিজ্ঞানে স্নাতক প্রোগ্রাম প্রদানকারী ৮টি (আটটি) বিভাগ রয়েছে। কলেজটি বিশ্ববিদ্যালয় মঞ্জুরি কমিশন (ইউজিসি) দ্বারা ২(এফ) এবং ১২(বি) ধারার অধীনে স্বীকৃত। কলেজের নিকটতম রেল স্টেশন হলো বেলডাঙ্গা (BEB), যা কলেজ ক্যাম্পাস থেকে ২৩ কিলোমিটার দূরে অবস্থিত। কলেজটি ডিসেম্বর ২০২৪-এ ন্যাশনাল অ্যাসেসমেন্ট অ্যান্ড অ্যাক্রেডিটেশন কাউন্সিল (NAAC) কর্তৃক গ্রেড "বি" (তৃতীয় চক্র) সহ পুনরায় স্বীকৃতি লাভ করে।

কলেজটি প্রতিষ্ঠার পেছনের ইতিহাস বেশ আকর্ষণীয়। বিপ্লবী সমাজতান্ত্রিক দলের (আরএসপি) তৎকালীন বিধায়ক এবং প্রখ্যাত রাজনৈতিক নেতা জয়ন্ত বিশ্বাস পার্শ্ববর্তী গ্রামগুলির ছেলেমেয়েদের শিক্ষিত করার মহৎ উদ্দেশ্য নিয়ে এই এলাকায় একটি কলেজ প্রতিষ্ঠা করার চেষ্টা করেছিলেন, কারণ সেই সময়ে কলেজের বর্তমান অবস্থান থেকে প্রায় ২২ কিলোমিটারের মধ্যে কোনও কলেজ ছিল না। তিনি বিশ্বাস করতেন যে শিক্ষাই গ্রামে অর্থনৈতিক, সামাজিক ও সাংস্কৃতিক সংস্কার আনতে পারে। তাঁর স্বপ্নকে সত্যি করতে এই এলাকার দুজন সমান জনপ্রিয় ও উদ্যমী ব্যক্তি, শ্রী গুরু প্রসাদ বিশ্বাস এবং শ্রী বীরেন্দ্রনাথ বিশ্বাস তাঁর সাথে হাত মেলান। তাঁরা প্রতিষ্ঠানটির জন্য দেড় লক্ষ টাকা দান করেন এবং কলেজটির নামকরণ করা হয় তাঁদের নিজ নিজ পিতা যতীন্দ্রনাথ ও রাজেন্দ্রনাথের নামে। কলেজের জন্য জমিটি আমতলা হাই স্কুল প্রদান করেছিল।

### Mission

- শিক্ষার্থীদের মানসম্মত উচ্চশিক্ষা প্রদান করা, যাতে তারা সাহস ও আত্মবিশ্বাসের সাথে বিশ্বের প্রতিকূলতার মোকাবিলা করতে সক্ষম হয় এবং সামাজিকভাবে দায়িত্বশীল নাগরিক হিসেবে গড়ে ওঠে।
- বিভিন্ন পাঠ্যক্রমিক, সহ-পাঠ্যক্রমিক এবং অতিরিক্ত-পাঠ্যক্রমিক কার্যক্রমের মাধ্যমে শিক্ষার্থীদের একটি ভারসাম্যপূর্ণ ব্যক্তিত্বে রূপান্তরিত করা।
- বৈচিত্র্য ও সম্প্রীতির জন্য সাংস্কৃতিকভাবে সংবেদনশীল এবং অন্তর্ভুক্তিমূলক পরিবেশ তৈরি করা।
- মূল্যবোধ-ভিত্তিক শিক্ষা প্রদানের মাধ্যমে শিক্ষার্থীদের একটি শক্তিশালী নৈতিক ভিত্তি গড়ে তোলা এবং শৃঙ্খলা, দক্ষতা, সততা ও নিষ্ঠা, সহযোগিতার মনোভাব এবং জাতীয়তাবোধসম্পন্ন গুণগত মানবসম্পদ ও নেতা তৈরি করা।
- গ্রামীণ সমস্যা সমাধানে বৈজ্ঞানিক জ্ঞান ও কৌশল প্রয়োগের মাধ্যমে সম্প্রসারণ শিক্ষার দ্বারা গ্রামীণ জনগণের সেবা করা।
- লিঙ্গ সমতা এবং নারী ক্ষমতায়নকে উৎসাহিত করা, যাতে এমন একদল যোগ্য নারী তৈরি হয় যারা কেবল বর্তমানের মোকাবিলা করতেই নয়, ভবিষ্যৎ গঠনেও সক্ষম হবে।

### Vision

জেআরএম-এর রূপকল্প এর লোগোতে খোদিত আছে: বই → প্রদীপ → আলো; যা যথাক্রমে শিক্ষা, জ্ঞানার্জন এবং ক্ষমতায়নকে নির্দেশ করে। কলেজটি একটি গ্রামীণ ও অনগ্রসর এলাকায় অবস্থিত, যেখানে জনসংখ্যার অধিকাংশই মুসলিম সম্প্রদায়ের। দীর্ঘদিন ধরে বিভিন্ন সামাজিক সমস্যা বিশেষ করে মুসলিম ছাত্রীদের অগ্রযাত্রাকে বাধাগ্রস্ত করেছে এবং তাদের ভবিষ্যৎ পরিকল্পনাকে ম্লান করে দিচ্ছে। তাই, জেআরএম-এর প্রতিষ্ঠাতাদের একটি রূপকল্প রয়েছে— ছাত্রছাত্রীদের, বিশেষ করে ছাত্রীদের, অন্বেষণ, উচ্চাকাঙ্ক্ষা এবং শ্রেষ্ঠত্বের এক জগতের জন্য প্রস্তুত করার মাধ্যমে সমাজের একটি শক্তিশালী ভিত্তি গড়ার লক্ষ্যে মানসম্মত শিক্ষা প্রদান করা।



## GOVERNING BODY



**Mrs. Nazneen Khan**  
President of the GB  
J. R. Mahavidyalaya

যতীন্দ্র রাজেন্দ্র মহাবিদ্যালয়ে নবাগত ছাত্রছাত্রীদের আন্তরিক শুভেচ্ছা ও স্বাগত। সভাপতি হিসেবে, আমাদের এই প্রতিষ্ঠানে নতুন শিক্ষার্থীদের স্বাগত জানাতে পেরে আমি অত্যন্ত আনন্দিত। এই প্রতিষ্ঠানে আমরা প্রত্যেক শিক্ষার্থীর সার্বিক বিকাশের পাশাপাশি প্রাতিষ্ঠানিক উৎকর্ষ সাধনে সচেষ্ট। আমাদের লক্ষ্য শুধু জ্ঞানই নয়, বরং মূল্যবোধ, সৃজনশীলতা এবং অনুসন্ধিৎসু মনোভাবেরও লালন করা, যা ছাত্রছাত্রীদের সারাজীবন পথ দেখাবে।

আমাদের নিবেদিতপ্রাণ শিক্ষকমণ্ডলীর নির্দেশনা এবং একটি সহায়ক শিক্ষণ পরিবেশে, ছাত্রছাত্রীরা প্রাতিষ্ঠানিক ও ব্যক্তিগত, উভয় ক্ষেত্রেই বিকাশের প্রচুর সুযোগ পাবে। আমরা শিক্ষার্থীদের সহপাঠ্যক্রমিক ও সামাজিক কার্যক্রমে সক্রিয়ভাবে অংশগ্রহণ করতে উৎসাহিত করি, যা তাদের আত্মবিশ্বাস, দায়িত্ববোধ এবং নেতৃত্ব গড়ে তুলতে সাহায্য করবে।

আমি শিক্ষার্থীদের এই প্রতিষ্ঠানে তাদের সময়ের সদ্ব্যবহার করতে এবং আমাদের এই ঐতিহ্যবাহী শিক্ষাঙ্গনে ইতিবাচক অবদান রাখতে আহ্বান জানাচ্ছি। প্রতিটি শিক্ষার্থীর ভবিষ্যৎ যাত্রা ফলপ্রসূ ও স্মরণীয় হোক, এই কামনা করি।

### Present Body Members

Sl. No.	Name	Designation
1	Mrs. Nazneen Khan	President
2	Dr. Prasanta Kumar Roy	Secretary & Principal
3	Dr. Sujata Mukhopadhyay	University Nominee
4	Dr. Nani Gopal Malo	
5	Mr. Sanjay Kumar Halder	Govt. Nominee
6	Mr. Samim Akhtar Khan	
7	Dr. Pranab Ghosh	TS Member
8	Mr. Subhadip Mukherjee	
9	Mr. Abdul Halim Shaikh	
10	Mr. Sandip Kumar Das	NTS Member



কলেজের অভ্যন্তরীণ গুণমান নিশ্চিতকরণ সেল (IQAC) হলো গুণমান বজায় রাখার একটি সেল। এই মহাবিদ্যালয়ে I.Q.A.C. ২০১৪ সালে প্রতিষ্ঠিত হয়, বিশেষত প্রথম চক্রে NAAC (ন্যাশনাল অ্যাসেসমেন্ট অ্যান্ড অ্যাক্রেডিটেশন কাউন্সিল) কর্তৃক স্বীকৃতি লাভের পর। এর প্রাথমিক লক্ষ্য হলো প্রাতিষ্ঠানিক, প্রশাসনিক এবং আর্থিক কাজগুলোর উপর মনোযোগ দিয়ে প্রতিষ্ঠানের সামগ্রিক কর্মক্ষমতার ধারাবাহিক উন্নতির জন্য একটি পদ্ধতি তৈরি করা। কলেজের IQAC, প্রতিষ্ঠানের মধ্যে একটি সহায়ক ও অংশগ্রহণমূলক ইউনিট হিসেবে কাজ করে গুণমানের উন্নতি ও তা বজায় রাখা নিশ্চিত করতে একটি গুরুত্বপূর্ণ ভূমিকা পালন করে ছলেছে।

### Present Committee Members

Sl.	Position	Name	Designation	
1	Chairperson	Dr. Prasanta Kumar Roy	Principal	
3	Co-ordinator	Mr. Manirul Islam	Assistant Professor of Political Science	
4	Teacher Representatives	Ms. Geetali Bera	Associate Professor of Philosophy	
5		Mrs. Sucharita Mitra	Associate Professor of History	
6		Dr. Rina Majumdar	Associate Professor of Bengali	
7		Dr. Kutubuddin Biswas	TCS & Associate Professor of History	
8		Dr. Ranjit Kumar Baidya	Associate Professor of Bengali	
9		Mr. Subhadip Mukherjee	Assistant Professor of Political Science	
10		Dr. Pranab Ghosh	Assistant Professor of Philosophy	
11		Mr. Abdul Halim Shaikh	Assistant Professor of English	
12		Administrative Officer	Dr. Suhas Roy	Principal, S.R. Fatepuria College, Beldanga, Murshidabad
13		Management	Dr. Sujata Mukherjee	University Nominee member of the Governing Body
14	Local Society, Student & Alumni	Mr. Sanjay Kumar Haldar	Alumni	
15		Saniya Mirza	Student's Representative	
16		Mr. Sahidur Rahaman Biswas	Local Body Member	
17	Employers, Industrialist & Stakeholder	Mr. Abdul Kashem Mandal	Employer	
18		Mr. Mukul Biswas	Industrialist	
19		Mr. Santosh Mandal	Bursar & Stakeholder	



# ACADEMIC (B.A.)

## 1. Dept. of Arabic

### About the Department:

আরবি একটি আন্তর্জাতিক ভাষা এবং আরবি সাহিত্য মানবিকতার একটি বিষয়। এই কোর্সটি শিক্ষার্থীদের একটি ভাষা এবং নতুন সংস্কৃতির সাথে পরিচিত করে তোলে। এটি শিক্ষার্থীদের জ্ঞানের পরিধি প্রসারিত করে এবং তাদের চরিত্র ও আচরণ গঠন করে। যতীন্দ্র রাজেন্দ্র মহাবিদ্যালয়-এ আরবি বিভাগটি খুব সম্প্রতি শুরু হয়েছে। এটি ২০১১ সালে একটি পাস কোর্স দিয়ে তার যাত্রা শুরু করে। প্রতিষ্ঠার পর থেকে বেশ কয়েক বছর ধরে বিশ্ববিদ্যালয় পরীক্ষায় এই বিভাগের শিক্ষার্থীদের ফলাফল সন্তোষজনক ছিল। এই সাফল্যের ভিত্তিতে বিভাগটি অনার্স কোর্সে উন্নীত হওয়ার উদ্যোগ নেয়। তৎকালীন আমাদের ভারপ্রাপ্ত অধ্যাপিকা, শ্রীমতী গীতালী বেরার সক্রিয় সহযোগিতায় এই উদ্যোগটি সফলভাবে সম্পন্ন হয়েছিল। এইভাবে, ২০১৫ সালে দুজন অতিথি শিক্ষক নিয়ে বিভাগে অনার্স কোর্স শুরু হয়। বর্তমানে এই বিভাগে দুজন State Aided College Teacher এবং একজন আমন্ত্রিত ফ্যাকাল্টি রয়েছেন। বর্তমান শিক্ষকমণ্ডলী সম্পূর্ণ পাঠ্যক্রমটি দক্ষতার সাথে পরিচালনা করতে সক্ষম, যা শিক্ষার্থীদের ফলাফল দ্বারা প্রমাণিত। বিভাগটি ছাত্র-শিক্ষক সম্পর্ক সুন্দর ও সৌহার্দ্যপূর্ণভাবে বজায় রাখে।

**Course Duration:** 4 Years (Major)

**Admission Fees:** Rs. 3005 (for 1<sup>st</sup> Semester)

### Faculty Details:

- |                              |                    |
|------------------------------|--------------------|
| 1. SK Md Sirajul Islam, M.A. | [SACT-II]          |
| 2. Mr. Khosh Mohammad, M.A.  | [SACT-II]          |
| 3. Md. Sahidul Islam, M.A.   | [Visiting Faculty] |

### Intake Capacity:

1. UR = 64
  2. EWS = 14
  3. SC = 31
  4. ST = 9
  5. OBC(A) = 14
  6. OBC(B) = 10
- Total = 142**

### Departmental Gallery:





## 2. Dept. of Bengali

### About the Department:

আমাদের কলেজ, যতীন্দ্র রাজেন্দ্র মহাবিদ্যালয়, ০৬-১২-১৯৮৬ তারিখে প্রতিষ্ঠিত হয়। একেবারে শুরু থেকেই, বাংলা বিভাগ একটি প্রোগ্রাম কোর্সের সাথে তার যাত্রা শুরু করে। এরপর, আমাদের কলেজের বাংলা বিভাগ কল্যাণী বিশ্ববিদ্যালয়ের অধীনে একটি সম্মানজনক স্থান অর্জন করে এবং এই পরিপ্রেক্ষিতে, কল্যাণী বিশ্ববিদ্যালয় বাংলা অনার্স কোর্স খোলার অনুমতি দেয় এবং এই প্রেক্ষাপটে, ১৯৯৬ সাল থেকে বাংলা অনার্স তার যাত্রা শুরু করে। বর্তমানে, এই বিভাগে দুইজন পূর্ণকালীন শিক্ষক রয়েছেন। তাঁদের পাশাপাশি, আমাদের ছাত্রছাত্রীদের পড়ানোর জন্য তিনজন (3) আমন্ত্রিত শিক্ষক নিযুক্ত আছেন। যদিও আমাদের শিক্ষক সংখ্যা যথেষ্ট শক্তিশালী নয়, তবুও আমাদের শিক্ষকদের নিষ্ঠা এবং আন্তরিকতা স্বতঃস্ফূর্তভাবে আমাদের বিভাগকে সমৃদ্ধ করেছে। বাংলা বিভাগের ছাত্রছাত্রীদের ফলাফল মুর্শিদাবাদ জেলা এবং কল্যাণী বিশ্ববিদ্যালয় উভয় ক্ষেত্রেই উল্লেখযোগ্য।

**Course Duration: 4 Years (Major)**

**Admission Fees: Rs. 2555 (for 1<sup>st</sup> Semester)**

### Faculty Details:

- |                                  |                       |
|----------------------------------|-----------------------|
| 1. Dr. Rina Majumdar, Ph.D       | [Associate Professor] |
| 2. Dr. Ranjit Kumar Baidya, Ph.D | [Associate Professor] |
| 3. Mrs. Supti Sanyal, M.A.       | [Visiting Faculty]    |
| 4. Mr. Sahidul Islam Mondal      | [Visiting Faculty]    |
| 5. Mr. Silon Sk                  | [Visiting Faculty]    |

### Intake Capacity:

1. UR = 426
  2. EWS = 95
  3. SC = 208
  4. ST = 56
  5. OBC(A) = 95
  6. OBC(B) = 66
- Total = 946**

### Departmental Gallery:

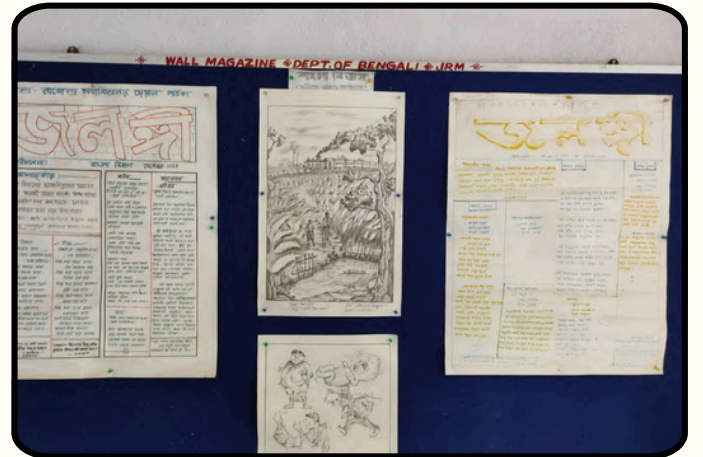



## 3. Dept. of Education

### About the Department:

শিক্ষা একটি বহুশাস্ত্রীয় বিষয় এবং এটিই একমাত্র বিষয় যা শিশু শিক্ষা থেকে শুরু করে উচ্চশিক্ষা ও তার পরবর্তী পর্যায়সহ সমগ্র শিক্ষা ব্যবস্থা সম্পর্কে একটি সামগ্রিক ধারণা দেয়। একজন ব্যক্তির সঠিক মনস্তাত্ত্বিক ও শারীরিক বিকাশে শিক্ষা একটি গুরুত্বপূর্ণ ভূমিকা পালন করে। বিদ্যালয় ও কলেজে একটি বিষয় হিসেবে শিক্ষার অন্তর্ভুক্তিতে সেই গুণাবলীকে অন্তর্ভুক্ত করা অপরিহার্য হয়ে ওঠে, যা এই বিষয়ের মধ্যে নিহিত রয়েছে।

যতীন্দ্র রাজেন্দ্র মহাবিদ্যালয়ের শিক্ষাবিজ্ঞান বিভাগ ২০০৯ সালে পাস কোর্স দিয়ে তার যাত্রা শুরু করে। প্রতিষ্ঠার পর থেকে বেশ কয়েক বছর ধরে বিশ্ববিদ্যালয় পরীক্ষায় এই বিভাগের ছাত্রছাত্রীদের ফলাফল অত্যন্ত সন্তোষজনক ছিল। এই সাফল্যের ভিত্তিতে বিভাগটি অনার্স কোর্সে উন্নীত হওয়ার উদ্যোগ নেয়। আমাদের তৎকালীন ভারপ্রাপ্ত শিক্ষিকা ম্যাডাম, অধ্যাপিকা গীতালী বেরার সক্রিয় সহযোগিতায় এই উদ্যোগটি সফলভাবে সম্পন্ন হয়। এভাবেই ২০১৬ সালে দুজন অতিথি শিক্ষক নিয়ে বিভাগে অনার্স কোর্স শুরু হয়। এক দশকের মধ্যে বিভাগটির এই উত্তরণ বিভাগের শিক্ষক ও ছাত্রছাত্রীদের কৃতিত্বের এক উজ্জ্বল দৃষ্টান্ত। বর্তমানে পাঠদানের চাপ সামলানোর জন্য বিভাগে দুইজন সরকারি সাহায্যপ্রাপ্ত কলেজের শিক্ষক (SACT) এবং ২ জন আমন্ত্রিত প্রভাষক কর্মরত আছেন। বর্তমান শিক্ষকমণ্ডলী সম্পূর্ণ পাঠ্যক্রমটি দক্ষতার সাথে পরিচালনা করতে সক্ষম, যা শিক্ষার্থীদের ফলাফল দ্বারা প্রমাণিত। বিভাগটি ছাত্র-শিক্ষক সুসম্পর্ক বজায় রাখে।

**Course Duration: 4 Years (Major)**

**Admission Fees: Rs. 3005 (for 1<sup>st</sup> Semester)**

### Faculty Details:

- |                                 |                    |
|---------------------------------|--------------------|
| 1. Dr. Sufal Sarkar, Ph.D       | [SACT-I]           |
| 2. Mr. Mithun Kumar Ghosh, M.A. | [SACT-II]          |
| 3. Ms. Dipanita Mondal, M.A.    | [Visiting Faculty] |
| 4. Mrs. Julekha Khatun, M.A.    | [Visiting Faculty] |

### Intake Capacity:

1. UR = 283
  2. EWS = 63
  3. SC = 138
  4. ST = 38
  5. OBC(A) = 63
  6. OBC(B) = 44
- Total = 629**

### Departmental Gallery:





## 4. Dept. of English

### About the Department:

পশ্চিমবঙ্গের মুর্শিদাবাদ জেলার নওদা ব্লকের আমতলা গ্রামে ১৯৮৬ সালে যতীন্দ্র রাজেন্দ্র মহাবিদ্যালয় প্রতিষ্ঠিত হয়। এর উদ্দেশ্য ছিল সুবিধাবঞ্চিত গ্রামীণ জনগোষ্ঠীর শিক্ষাগত, সামাজিক, অর্থনৈতিক ও সাংস্কৃতিক উন্নয়নে অবদান রাখা, যাদের অধিকাংশই সংখ্যালঘু সম্প্রদায়ের। কলেজটি কল্যাণী বিশ্ববিদ্যালয়ের অধিভুক্ত। এটি NAAC স্বীকৃতির প্রথম দুটি চক্র সফলভাবে উত্তীর্ণ হয়েছে এবং ২০২৪ সালে (তৃতীয় চক্র) 'বি' গ্রেড লাভ করেছে। কলেজের ইংরেজি বিভাগ প্রতিষ্ঠার পর থেকেই সাফল্যের সাথে কাজ করে আসছে, কারণ বিভাগটি দুজন প্রবীণ ইংরেজি অধ্যাপকের আশীর্বাদধন্য ছিল। ইংরেজির সহযোগী অধ্যাপক এবং কলেজের প্রথম টি.আই.সি. অধ্যাপক সঞ্জয় হাজারা এবং কলেজের প্রথম অধ্যক্ষ নূর মুহাম্মদ খলিলুল্লাহ সমগ্র এলাকায় ইংরেজি বিষয়টির প্রসার ও জনপ্রিয়তায় প্রশংসনীয় কাজ করেছেন। প্রাথমিকভাবে বিভাগটি শিক্ষার্থীদের জন্য পাস কোর্স চালু রেখেছিল। ক্রমবর্ধমান চাহিদার কারণে, বিভাগটি ২০০৮ সালে শিক্ষার্থীদের জন্য ইংরেজি অনার্স কোর্স চালু করার অনুমোদন লাভ করে। সাধারণ এবং অনার্স কোর্স ছাড়াও, বিভাগটি শিক্ষার্থীদের প্রতিভা বিকাশের জন্য এবং তাদেরকে বৈশ্বিক চাকরির বাজারের জন্য যোগ্য করে তোলার লক্ষ্যে বিভিন্ন সহ-পাঠ্যক্রমিক ও অতিরিক্ত পাঠ্যক্রমিক কার্যক্রমের আয়োজন করে। বিভাগটি শিক্ষার্থীদের মধ্যে ভাষা ও সাহিত্যের প্রতি ভালোবাসা, অনুসন্ধিৎসু মনোভাব এবং চিন্তাভাবনা ও প্রকাশের মৌলিকত্বকে উৎসাহিত করার জন্য নিষ্ঠার সাথে ইংরেজিতে পাঠদান করে।

**Course Duration:** 4 Years (Major)

**Admission Fees:** Rs. 2555 (for 1<sup>st</sup> Semester)

### Faculty Details:

- |                                 |                       |
|---------------------------------|-----------------------|
| 1. Mr. Amal Sarkar, M.A.        | [Assistant Professor] |
| 2. Mr. Abdul Halim Shaikh, M.A. | [Assistant Professor] |
| 3. Mrs. Rimpi Sarkar, M.Phil    | [Assistant Professor] |
| 4. Mrs. Kuheli Chowdhury, M.A.  | [SACT-II]             |

### Intake Capacity:

1. UR = 113
  2. EWS = 25
  3. SC = 55
  4. ST = 15
  5. OBC(A) = 25
  6. OBC(B) = 17
- Total = 250**

### Departmental Gallery:





## 5. Dept. of History

### About the Department:

বিভাগের নাম - ইতিহাস

প্রতিষ্ঠার বছর - সাধারণ ১৯৮৬, অনার্স ১৯৯৬

বার্ষিক/সেমিস্টার/পছন্দভিত্তিক ক্রেডিট ব্যবস্থা - পছন্দভিত্তিক ক্রেডিট ব্যবস্থা / ২০২৩-২৪ থেকে এনইপি (NEP)

দৃষ্টিভঙ্গি:

- গ্রামীণ অর্থনৈতিকভাবে দুর্বল শিক্ষার্থীদের ইতিহাসে মানসম্মত শিক্ষা প্রদান করা
- উচ্চশিক্ষায় প্রধান বিষয় হিসেবে ইতিহাস বেছে নেওয়ার আগ্রহ তৈরি করা
- শিক্ষার্থীদের কর্মসংস্থানের যোগ্য করে তোলা
- শিক্ষার্থীদের তাদের প্রতিভা এবং সৃজনশীলতা প্রদর্শনের জন্য একটি মঞ্চ প্রদান করা

উদ্দেশ্য:

- ইতিহাস বিভাগ ধারাবাহিক শিক্ষার উপর মনোযোগ দিয়ে একটি ভালো শিক্ষণ-শিখন পরিবেশ প্রদান করে।
- এই বিভাগ সাধারণভাবে অর্থনৈতিকভাবে অনগ্রসর জনগোষ্ঠী এবং বিশেষভাবে নারীদের মধ্যে উচ্চশিক্ষার আলো ছড়িয়ে দেওয়ার কলেজের উদ্দেশ্যকে বাস্তবায়ন করে।

**Course Duration: 4 Years (Major)**

**Admission Fees: Rs. 2555 (for 1<sup>st</sup> Semester)**

**Faculty Details:**

1. Mrs. Sucharita Mitra, M.A. [Associate Professor]
2. Dr. Kutubuddin Biswas, Ph.D [Associate Professor]
3. Mrs. Najma Akter, M.A. [SACT-II]
4. Dr. Md Alamgir Hossain, Ph.D [Visiting Faculty]
5. Mr. Robiul Mondal, M.A. [Visiting Faculty]
6. Mr. SM Muneerul Islam, M.A. [Visiting Faculty]

**Intake Capacity:**

1. UR = 411
  2. EWS = 91
  3. SC = 201
  4. ST = 55
  5. OBC(A) = 91
  6. OBC(B) = 64
- Total = 913**

**Departmental Gallery:**

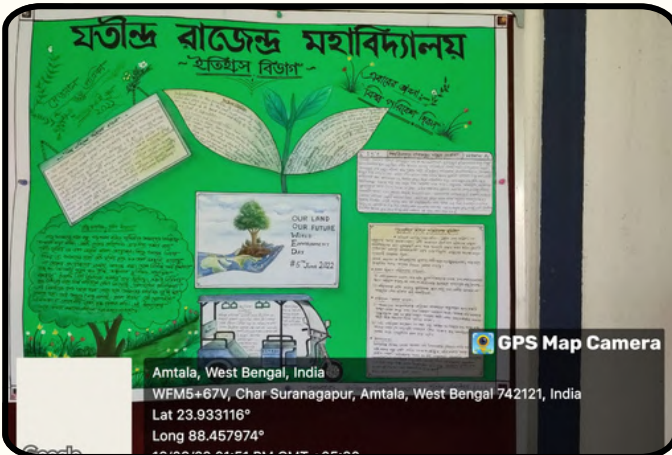



## 6. Dept. of Philosophy

### About the Department:

যতীন্দ্র রাজেন্দ্র মহাবিদ্যালয় একটি সাধারণ ডিগ্রি আর্টস কলেজ, যা ১৯৮৬ সালে প্রতিষ্ঠিত হয়। এটি কল্যাণী বিশ্ববিদ্যালয়ের অধিভুক্ত এবং ২০২৪ সালে (তৃতীয় চক্র) NAAC কর্তৃক “B” গ্রেডে স্বীকৃতিপ্রাপ্ত। কলেজটি পশ্চিমবঙ্গের মুর্শিদাবাদ জেলার নওড়া ব্লকের আমতলা গ্রামে জলঙ্গি নদীর পশ্চিম তীরে অবস্থিত। কলেজের দর্শন বিভাগ প্রাথমিকভাবে সাধারণ ধারায় স্নাতক কোর্স প্রদান করত এবং ২০০৫ সাল থেকে অনার্স কোর্স চালু করেছে। কলেজটি শিক্ষার্থীদের জন্য সবুজ ক্যাম্পাস, লাইব্রেরি, ক্যান্টিন, ওয়াই-ফাই সংযোগ, কমন রুম, নিরাপত্তা, হেলথ হোম, ছাত্র ইউনিয়ন, বৃত্তি ইত্যাদির মতো বিভিন্ন পরিষেবায় পরিপূর্ণ। শিক্ষক নিয়োগের ক্ষেত্রে, এই বিভাগে তিনজন স্থায়ী শিক্ষক এবং একজন সরকার অনুমোদিত SACT শিক্ষক রয়েছেন। বিভাগটি সাধারণ প্রোগ্রাম কোর্সের পাশাপাশি অনার্স কোর্সও পরিচালনা করে এবং ২০২৩ সাল থেকে নতুন শিক্ষা নীতি (২০২০) বাস্তবায়ন করেছে। মূল কোর্স এবং সাধারণ ঐচ্ছিক কোর্স ছাড়াও, এই বিভাগে বিভিন্ন ধরনের কোর্স প্রদান করা হয়, যেমন বিষয়-ভিত্তিক কোর্স (ডিএসই), ভালু অ্যাডেড কোর্স (ভিএসি), বহুশাস্ত্রীয় কোর্স (এমডিসি), দক্ষতা বৃদ্ধিমূলক বাধ্যতামূলক কোর্স (এইসিসি), এবং পরিবেশ কেন্দ্রিক বিষয় তুলে ধরা হয়।

**Course Duration:** 4 Years (Major)

**Admission Fees:** Rs. 2555 (for 1<sup>st</sup> Semester)

### Faculty Details:

1. Ms. Geetali Bera, M.Phil	[Associate Professor]
2. Dr. Pranab Ghosh, Ph.D	[Assistant Professor]
3. Mr. Joel Tudu, M.A.	[Assistant Professor]
4. Mrs. Tania Khatun	[SACT-II]
5. Mr. Nawab Sharif, M.A.	[Visiting Faculty]
6. Mrs. Fatema Khatun, M.A.	[Visiting Faculty]

### Intake Capacity:

1. UR = 181
  2. EWS = 40
  3. SC = 89
  4. ST = 24
  5. OBC(A) = 40
  6. OBC(B) = 29
- Total = 403**

### Departmental Gallery:





## 7. Dept. of Political Science

### About the Department:

পশ্চিমবঙ্গের কল্যাণী বিশ্ববিদ্যালয়ের অধিভুক্ত একটি সাধারণ ডিগ্রি কলেজ, যতীন্দ্র-রাজেন্দ্র মহাবিদ্যালয়ের রাষ্ট্রবিজ্ঞান বিভাগ ১৯৮৬ সাল থেকে এই প্রতিষ্ঠানের একটি অবিচ্ছেদ্য অংশ। শুরুতে শুধুমাত্র একটি সাধারণ কোর্স প্রোগ্রাম চালু থাকলেও, বিভাগটি কল্যাণী বিশ্ববিদ্যালয়ের নির্দেশনায় ২০০৮ সালে একটি অনার্স কোর্স চালু করে তার শিক্ষাগত পরিধি প্রসারিত করে। বিভাগটি ২০১৮ সালে সফলভাবে চয়েস বেসড ক্রেডিট সিস্টেম (CBCS) পাঠ্যক্রম বাস্তবায়ন করে এবং ২০২৩ শিক্ষাবর্ষ থেকে জাতীয় শিক্ষা নীতি (NEP) পাঠ্যক্রম গ্রহণ করে, যা শিক্ষাগত অগ্রগতির সাথে তাল মিলিয়ে চলার প্রতি তার নিষ্ঠার প্রমাণ দেয়। বছরের পর বছর ধরে, রাষ্ট্রবিজ্ঞান বিভাগের ছাত্রছাত্রীরা বিশ্ববিদ্যালয়ের পরীক্ষায় ধারাবাহিকভাবে ভালো ফল করে আসছে এবং প্রতি বছর মর্যাদাপূর্ণ র‍্যাঙ্কিং অর্জন করছে। বিভাগটি তার ছাত্রছাত্রীদের নিয়ে গর্বিত, যাদের মধ্যে অনেকেই প্রতি বছর সফলভাবে উচ্চশিক্ষা গ্রহণ করে। বিভাগটিতে চারজন শিক্ষক রয়েছেন, যারা তাদের ছাত্রছাত্রীদের শিক্ষাগত উন্নতি ও বিকাশে নিবেদিতপ্রাণ। শিক্ষকমণ্ডলী তাঁদের সহযোগিতামূলক ও সহায়ক স্বভাবের জন্য পরিচিত, যা শিক্ষার্থীদের শিক্ষাগত সাধনায় পূর্ণাঙ্গ দিকনির্দেশনা নিশ্চিত করে। শিক্ষার্থীদের সক্রিয় রাখতে বিভাগটি বিভিন্ন কর্মসূচির আয়োজন করে, যেমন সেমিনার, শিক্ষক বিনিময় কার্যক্রম, পরিচিতি পর্ব, অতিরিক্ত কোর্স, মূল্য সংযোজিত কোর্স, কুইজ প্রতিযোগিতা, তাত্ক্ষণিক বক্তৃতা, দলীয় আলোচনা এবং ‘যুব সংসদ প্রতিযোগিতা’র মতো সরকারি উদ্যোগে আয়োজিত প্রতিযোগিতার সাথে দেয়াল পত্রিকা তৈরি। সামগ্রিকভাবে, যতীন্দ্র-রাজেন্দ্র মহাবিদ্যালয়ের রাষ্ট্রবিজ্ঞান বিভাগ একটি গতিশীল ও সহায়ক শিক্ষার পরিবেশ তৈরিতে প্রতিশ্রুতিবদ্ধ, যা শিক্ষার্থীদের শিক্ষাগত সাফল্য ও পেশাগত উন্নয়নে উল্লেখযোগ্য অবদান রাখে, ক্রমাগত নতুন শিক্ষাগত ধারার সাথে খাপ খাইয়ে নেয় এবং উৎকর্ষের উচ্চ মান বজায় রাখে।

**Course Duration:** 4 Years (Major)

**Admission Fees:** Rs. 2555 (for 1<sup>st</sup> Semester)

### Faculty Details:

1. Mr. Subhadip Mukherjee, M.A. [Assistant Professor]
2. Mr. Manirul Islam, M.A. [Assistant Professor]
3. Mr. Amit Dutta, M.A. [SACT-II]
4. Mr. Badsha Jahangir, M.A. [Visiting Faculty]

### Intake Capacity:

1. UR = 246
  2. EWS = 54
  3. SC = 120
  4. ST = 33
  5. OBC(A) = 54
  6. OBC(B) = 38
- Total = 545**

### Departmental Gallery:

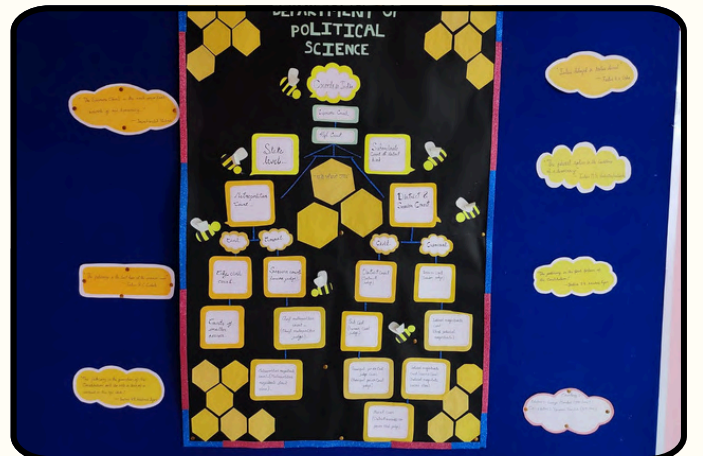



## 8. Dept. of Sanskrit

### About the Department:

যতীন্দ্র রাজেন্দ্র মহাবিদ্যালয়ের সংস্কৃত বিভাগে আপনাকে স্বাগতম। ২০০৮ সালে জেনারেল কোর্স এবং পরবর্তীতে ২০১৮ সালে অনার্স কোর্সের জন্য প্রতিষ্ঠিত এই সংস্কৃত বিভাগটি শিক্ষাগত উৎকর্ষের এক আলোকবর্তিকা হয়ে উঠেছে। স্নাতক অনার্স এবং জেনারেল উভয় কোর্সই প্রদান করে, আমরা সকল সংস্কৃত অনুরাগীদের জন্য শিক্ষা ও অনুসন্ধানের একটি ভিত্তিপ্রস্তর হতে পেরে গর্বিত।

### আমাদের শিক্ষা পদ্ধতি:

বিশ্ববিদ্যালয়ের নির্দেশিকা এবং আমাদের প্রতিষ্ঠানের অ্যাকাডেমিক কমিটির নির্দেশনায়, আমরা সফলভাবে চয়েস-বেসড ক্রেডিট সিস্টেম (CBCS) এবং প্রচলিত বার্ষিক শিক্ষা পদ্ধতির এক গতিশীল মিশ্রণ গ্রহণ করেছি। আমরা এখন NEP 2020 গ্রহণ করেছি। এই পদ্ধতিটি নিশ্চিত করে যে আমাদের শিক্ষার্থীরা একটি সামগ্রিক শিক্ষা লাভ করে যা ব্যাপক এবং অভিযোজনযোগ্য উভয়ই।

### Course Duration: 4 Years (Major)

### Admission Fees: Rs. 3005 (Including 4 Years)

### Intake Capacity:

1. UR = 77
  2. EWS = 17
  3. SC = 37
  4. ST = 10
  5. OBC(A) = 17
  6. OBC(B) = 12
- Total = 170**

### Faculty Details:

1. Mr. Santosh Mandal, M.A. [Assistant Professor]
2. Mr. Chandan Dutta, M.A. [SACT-I]
3. Mr. Biswajit Chakraborty, M.A. [SACT-II]
4. Dr. Ram Prasad Mondal, Ph.D [Visiting Faculty]

### Departmental Gallery:

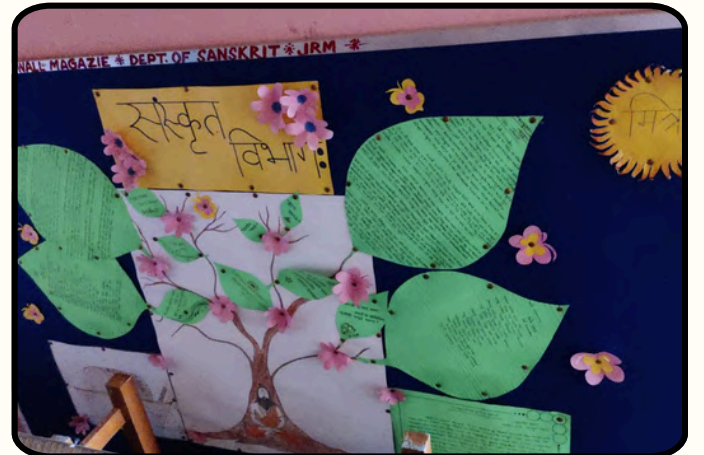



## ACADEMIC (M.A.)

### 1. D.O.D.L. – K.U.

#### About the Department:

রাজেন্দ্র মহাবিদ্যালয় কল্যাণী বিশ্ববিদ্যালয় (ডিওডিএল) কর্তৃক স্নাতকোত্তর কোর্সের (PG) জন্য একটি অধ্যয়ন কেন্দ্র হিসেবে অনুমোদন লাভ করেছে। আমরা সৌভাগ্যবান যে, আমরা দূরবর্তী অঞ্চলের শিক্ষার্থীদের বিভিন্ন কোর্স প্রদান করতে পারছি। এটাও উল্লেখ্য যে, প্রত্যন্ত অঞ্চলের শিক্ষার্থীদের জ্ঞান বিতরণের লক্ষ্যেই যতীন্দ্র রাজেন্দ্র মহাবিদ্যালয় প্রতিষ্ঠিত হয়েছিল। ডিওডিএল (কল্যাণী বিশ্ববিদ্যালয়)-এর এই অধ্যয়ন কেন্দ্রে নিম্নলিখিত কোর্সগুলো চালু রয়েছে।

**Course Duration: 2 Years**

#### Contact Person:

1. Dr. Ranjit Kumar Baidya [Course Co-ordinator] [M: +91 9126813022]
2. Mr. Seababrata Roy [Member] [M: +91 9332556847]
3. Mr. Prosenjit Kundu [Member] [M: +91 9732237794]

#### Course Offered:

Sl. No.	Subjects	Course
1	Bengali	PG
2	Education	PG
3	English	PG
4	History	PG



For More Details, Kindly Visit the Link –

[Click Here](#)



## 2. N.S.O.U.

### About the Department:

মুর্শিদাবাদ জেলার যতীন্দ্র রাজেন্দ্র মহাবিদ্যালয় নেতাজি সুভাষ মুক্ত বিশ্ববিদ্যালয়ের অন্যতম একটি অধ্যয়ন কেন্দ্র। বর্তমানে এই কলেজের ও অন্যান্য কলেজের ছাত্রছাত্রীরা এখানে স্নাতকোত্তর স্তরে পড়াশোনা করার এবং বিভিন্ন বিষয়ে মাস্টার ডিগ্রি অর্জন করার সুযোগ পেয়ে থাকে।

**Course Duration: 2 - 5 Years**

### Contact Person:

1. Mr. Abdul Halim Shaikh [Course Co-Ordinator] [M: +91 9734885450]
2. Mr. Pritish Kumar Ghosh [Member (LSC)] [M: +91 9732911525]

### Course Offered:

Sl. No.	School of Studies	Subjects	Course
1	School of Humanities	Bengali English	PG
2	School of Social Sciences	History Political Science	PG
3	School of Education	Education	PG
4	School of Professional Studies	Master of Social Work (MSW)	PG



For More Details, Kindly Visit the Link -

[Click Here](#)



## ADMISSION PROCEDURE [UG (B.A.)]

যতীন্দ্র রাজেন্দ্র মহাবিদ্যালয় সহ পশ্চিমবঙ্গের কলেজগুলিতে স্নাতক পর্যায়ে ভর্তি মূলত কেন্দ্রীয় ভর্তি পোর্টাল (WBCAP)-এর মাধ্যমে পরিচালিত হয়, যা শিক্ষার্থীদের একটিমাত্র বিনামূল্যের আবেদনের মাধ্যমে বিভিন্ন প্রতিষ্ঠানে একাধিক কোর্সের জন্য আবেদন করার সুযোগ দেয়। এই প্রক্রিয়াটি সম্পূর্ণ অনলাইন, মেধা-ভিত্তিক (১০+২-এর নম্বরের উপর ভিত্তি করে) এবং সাধারণত জুন ও জুলাই মাসের মধ্যে সম্পন্ন হয়।

### পশ্চিমবঙ্গে কলেজে ভর্তি প্রক্রিয়ার প্রধান দিকসমূহ :

- কেন্দ্রীয় পোর্টাল: আবেদনকারীদের অবশ্যই [wbcap.in](http://wbcap.in) বা [banglaruchchashiksha.wb.gov.in](http://banglaruchchashiksha.wb.gov.in)-এর মাধ্যমে নিবন্ধন এবং আবেদন করতে হবে।
- আবেদন প্রক্রিয়া:
  - নিবন্ধন: একটি আবেদনকারী প্রোফাইল তৈরি করতে হবে।
  - কোর্স নির্বাচন: কলেজ এবং কোর্স অনুসন্ধান করতে হবে (২৫টি পর্যন্ত পছন্দ)।
  - পছন্দের তালিকা: প্রতিষ্ঠান এবং কোর্সের একটি পছন্দের তালিকা তৈরি করতে হবে।
  - নথি আপলোড: প্রয়োজনীয় নথি আপলোড করতে হবে (দশম/দ্বাদশ শ্রেণির মার্কশিট, ক্যাটাগরি সার্টিফিকেট, ইত্যাদি)।
- মেধা তালিকা ও ভর্তি: কলেজগুলি সিস্টেম-জেনারেটেড মেধা তালিকা প্রকাশ করে। প্রার্থীদের মেধা এবং পছন্দের ভিত্তিতে আসন বরাদ্দ করা হয়।
- নথি যাচাইকরণ: আসন বরাদ্দের পর, কলেজগুলো প্রার্থীদের সশরীরে যাচাইয়ের জন্য জানাবে।
- যোগ্যতা: অবশ্যই দশম শ্রেণি (১০+২) বা সমমানের পরীক্ষায় উত্তীর্ণ হতে হবে।

### ভর্তির জন্য প্রয়োজনীয় কাগজপত্র :

- দশম এবং দ্বাদশ শ্রেণির মার্কশিট।
- দশম শ্রেণির প্রবেশপত্র (বয়সের প্রমাণ হিসেবে)।
- ট্রান্সফার সার্টিফিকেট/মাইগ্রেশন সার্টিফিকেট।
- ক্যাটাগরি সার্টিফিকেট (যদি প্রযোজ্য হয়)।
- আধার কার্ড।
- সিস্টেম দ্বারা তৈরি অস্থায়ী ভর্তি স্লিপ।

বিশদে জানার জন্য এই লিঙ্কে ক্লিক করুন - [wbcap.in](http://wbcap.in)

ভর্তি সংক্রান্ত নির্দেশিকা, নিয়মাবলি ও প্রবিধান বিশদে জানার জন্য এই লিঙ্কে ক্লিক করুন - [View Here](#)



## SUBJECT COMBINATIONS

### Bachelor of Arts

আবেদনকারীরা প্রধান বিষয়ের (Major Subject) সঙ্গে নিম্নলিখিত বিষয়গুলো থেকে যেকোনো ২ টি বিষয়কে তাদের অপ্রধান বিষয় (Minor Subject) হিসেবে বেছে নিতে পারে।

[Applicants may choose any 2 (Two) of the following combinations as his/her minor subjects.]

Sl. No.	Major Subject	Minor Subjects
1	Arabic	Bengali, History, Political Science
2	Bengali	Education, Philosophy, Political Science, Sanskrit
3	education	Bengali, History, Philosophy, Sanskrit
4	English	Bengali, Education, History, Political Science
5	History	Bengali, Education, Political Science
6	Philosophy	Bengali, Education, Sanskrit
7	Political Science	Education, History, Philosophy
8	Sanskrit	Bengali, History, Philosophy



For More Details, Kindly Visit the Link -

[Click Here](#)



## INFRASTRUCTURE & FACILITIES

### College Office:

এই দপ্তরের লক্ষ্য হলো ভর্তি, নিবন্ধন এবং পরীক্ষার ফরম পূরণের মতো অপরিহার্য প্রক্রিয়াগুলোতে শিক্ষার্থীদের পথনির্দেশনা দিয়ে সহায়তা করা। এটি শিক্ষার্থীদের উদ্বেগ নিরসনে সহানুভূতিকে অগ্রাধিকার দেয় এবং তাদের সম্মুখীন হওয়া যেকোনো সমস্যা সমাধানের জন্য যথাযথ নির্দেশনা প্রদান করে। এছাড়াও, একটি সুসংহত ও সহায়ক ক্যাম্পাস পরিবেশ নিশ্চিত করার জন্য কলেজের সকল অংশীজন—শিক্ষার্থী, শিক্ষক, কর্মচারী এবং অন্যান্যদের—সাথে কার্যকর যোগাযোগ বজায় রাখা হয়।

হিসাব বিভাগ শিক্ষার্থীদের ফি সংগ্রহ, দৈনন্দিন হিসাব, ক্যাশ বুক রক্ষণাবেক্ষণ এবং কলেজের অনুরূপ বিষয়গুলোর দেখাশোনা করে।

### Office Staff:

Sl. No.	Name	Designation
1	Mr. Sandip Kumar Das	Office-in-Charge & Electrician-cum-Caretaker
2	Mr. Mofijul Islam Malitya	Library Peon
3	Mrs. Pravati Ghosh	Lady Attendant
4	Mr. Ranjit Kumar Das	Guard
5	Mr. Sebabrata Roy	Data Manager
6	Mr. Pritish Kumar Ghosh	Library Clerk
7	Mr. Sabir Mondal	LD Clerk
8	Mr. Sukanta Pramanik	Peon
9	Mr. Prosenjit Kundu	Karmabandhu
10	Mr. Basudeb Das	Karmabandhu
11	Mr. Abdul Mahim Biswas	Bearer
12	Mr. Chitta Ranjan Shil	Darwan
13	Mr. Panchu Das	Sweeper-cum-Gardener
14	Mr. Rahid Mia	Gardener



## Library:

যতীন্দ্র রাজেন্দ্র মহাবিদ্যালয় আমতলা ও নওদা ব্লকের উচ্চশিক্ষার একটি অবিচ্ছেদ্য অংশ এবং কলেজের গ্রন্থাগারটি শিক্ষণ প্রক্রিয়ার প্রধান উৎস। প্রকৃতপক্ষে, এটি একটি সাধারণ ডিগ্রি আর্টস কলেজ, যা বৃহত্তর গ্রামীণ নারী শিক্ষা ও ক্ষমতায়নের লক্ষ্যে ১৯৮৬ সালের ৬ই ডিসেম্বর প্রতিষ্ঠিত হয়েছিল। কলেজটি কল্যাণী বিশ্ববিদ্যালয়ের অধিভুক্ত এবং ২০২৪ সালে NAAC কর্তৃক "B" গ্রেডে পুনঃস্বীকৃত হয়েছে। কলেজটি বর্তমানে আরবি, বাংলা, শিক্ষা, ইংরেজি, ইতিহাস, দর্শন, রাষ্ট্রবিজ্ঞান এবং সংস্কৃতে স্নাতক কোর্স (অনার্স এবং সাধারণ) প্রদান করে। গ্রন্থাগার বিভাগটি শিক্ষণ-শিখন প্রক্রিয়ার কেন্দ্রবিন্দু, যেখানে ২৮,০০০-এর বেশি বই এবং প্রচুর সংখ্যক জার্নাল, ম্যাগাজিন ও সংবাদপত্রের সুবিধা রয়েছে। গ্রন্থাগারটি OPAC সিস্টেমের মাধ্যমে সকল শিক্ষক, কর্মচারী এবং শিক্ষার্থীদের জন্য উন্মুক্ত প্রবেশাধিকারও প্রদান করে। এখানে ২০ জন শিক্ষার্থীর বসার ক্ষমতাসম্পন্ন একটি শীতাতপ নিয়ন্ত্রিত পাঠকক্ষ, পানীয় জলের ব্যবস্থা রয়েছে। এখানে দ্রুতগতির ওয়াই-ফাই সংযোগের সুযোগ এবং কর্মসংস্থান ক্ষেত্রের সাথে সম্পর্কিত বই ও সাময়িকী রয়েছে, যা এই অনগ্রসর অঞ্চলের শিক্ষার্থীদের অনুপ্রাণিত ও সহায়তা করে।

## Library Time:

- সোমবার - শুক্রবার : 11.00 am - 4.00 pm
- শনিবার : 11.00 am - 2.00 pm
- টিফিন (সোমবার - শুক্রবার) : 1.45 pm - 2.15 pm

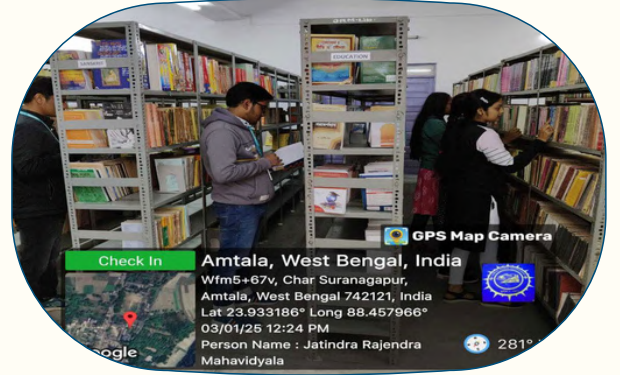

## Reading Room:

কলেজের পাঠকক্ষ হলো গ্রন্থাগারের সেই অংশ যেখানে শিক্ষার্থীরা একটি শান্ত পরিবেশে পড়াশোনা ও শিক্ষামূলক উপকরণ ব্যবহার করে। এখানে বই, সাময়িকী, সংবাদপত্র এবং অন্যান্য অধ্যয়ন সামগ্রীর সুবিধা পাওয়া যায় এবং সেই সাথে ওয়াই-ফাই ও অন্যান্য প্রযুক্তিগত সুবিধাও রয়েছে। কলেজের পাঠকক্ষের প্রধান উদ্দেশ্য হলো নিবিষ্টভাবে পড়াশোনা ও গবেষণার জন্য একটি নির্দিষ্ট স্থান প্রদানের মাধ্যমে শিক্ষাগত কর্মকাণ্ডে সহায়তা করা। শীতাতপ নিয়ন্ত্রিত এই গ্রন্থাগার পাঠকক্ষে শিক্ষার্থীদের পড়াশোনার কাজের জন্য ইন্টারনেট সুবিধাসহ দুটি কম্পিউটার রয়েছে।

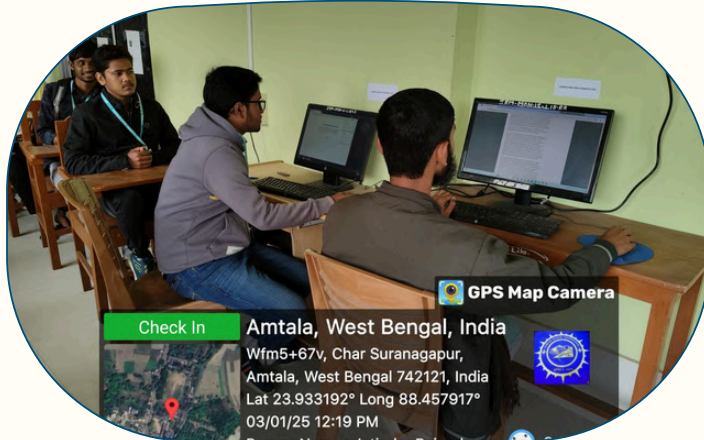



## Research & Computer Lab:

শিক্ষা ও গবেষণায় এবং শিক্ষণ-শিখন প্রক্রিয়ায় কম্পিউটারের ক্রমবর্ধমান গুরুত্ব বিবেচনা করে, যতীন্দ্র রাজেন্দ্র মহাবিদ্যালয় শিক্ষার্থীদের কম্পিউটার জ্ঞানের সাথে পরিচিত রাখার জন্য একটি সুসজ্জিত কম্পিউটার ল্যাব স্থাপন করেছে। এই কলেজের সম্পূর্ণ শীতাতপ নিয়ন্ত্রিত কম্পিউটার ল্যাবে রয়েছে ল্যান (LAN) এবং ওয়াই-ফাই (Wi-Fi) এর মাধ্যমে উচ্চ-গতির ইন্টারনেট সংযোগসহ ২০টি অত্যাধুনিক কম্পিউটার। কম্পিউটার ল্যাবটি “বি ব্লক” ভবনের প্রথম তলায় অবস্থিত। এই কম্পিউটার ল্যাবটি প্রতিষ্ঠানের ছাত্রছাত্রী, শিক্ষক এবং কর্মচারীদের তাদের অ্যাসাইনমেন্ট, প্রজেক্ট, গবেষণাপত্র এবং গবেষণা-সম্পর্কিত কাজের জন্য একটি কেন্দ্রীয় কম্পিউটিং সুবিধা প্রদান করে। কম্পিউটার ল্যাবে প্রিন্টিং এবং স্ক্যানিং-এর সুবিধাও রয়েছে। সমস্ত কম্পিউটার সর্বশেষ অপারেটিং সিস্টেম এবং অত্যন্ত উন্নত সফটওয়্যার অ্যাপ্লিকেশন দ্বারা সজ্জিত। ওয়াই-ফাই সক্ষম কম্পিউটার ল্যাবটি লাইভ লেকচার, অভিজ্ঞতাভিত্তিক শিক্ষা, ভিডিও স্ট্রিমিং এবং অনলাইন প্রজেক্ট ইত্যাদির মতো উন্নত শিক্ষণ পদ্ধতির মাধ্যমে শিক্ষার্থীদের আজকের তথ্য যুগে উৎকর্ষ সাধনে সহায়তা করে।

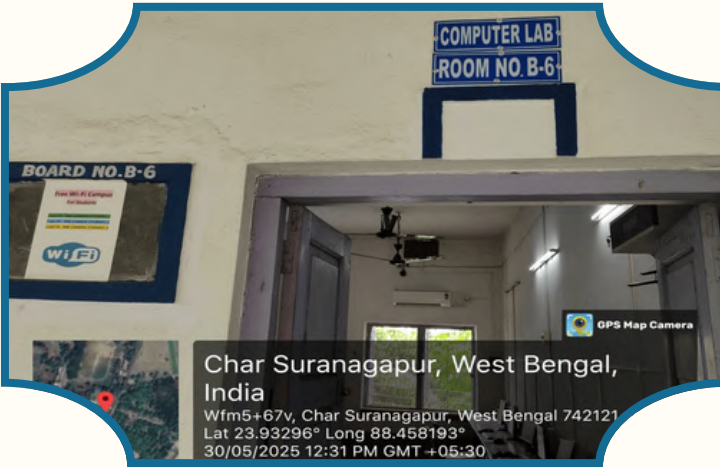



## ICT Enabled Classroom:

বিংশ শতাব্দী হলো তথ্য ও যোগাযোগ প্রযুক্তির যুগ। জীবনের প্রতিটি ক্ষেত্রে আইসিটি তার জাল বিস্তার করেছে। শিক্ষাও এর ব্যতিক্রম নয়। ডিজিটাল আন্দোলনের ব্যাপক প্রভাব ভারতে ইতিবাচক প্রভাব ফেলেছে। যতীন্দ্র রাজেন্দ্র মহাবিদ্যালয় অ্যান্ড্রয়েড অপারেটিং সিস্টেম দ্বারা চালিত একটি ডিজিটাল বোর্ড (স্মার্ট বোর্ড) সহ শিক্ষণ-শিখন পদ্ধতি পদ্ধতি চালু করেছে। গ্রামীণ এলাকায় অবস্থিত হওয়ায় যতীন্দ্র রাজেন্দ্র মহাবিদ্যালয় ডিজিটাল সাক্ষরতা বিকাশের জন্য বিভিন্ন ডিজিটাল কৌশল গ্রহণ করেছে এবং এটি শিক্ষার্থীদের মধ্যে উন্নতমানের চিন্তন দক্ষতাকে উৎসাহিত করে।

এই প্রতিষ্ঠানটি প্রচলিত 'চক-টক-ওয়াক টেকনিক'-এর পাশাপাশি আইসিটি-সক্ষম শিক্ষণ পদ্ধতি অনুসরণ করে। শ্রেণীকক্ষে ই-লার্নিং পরিবেশ প্রদানের জন্য অধ্যাপকগণ কর্তৃক গৃহীত পরবর্তী প্রচেষ্টাগুলো হলো:

- প্রচলিত চক ও টক পদ্ধতির পাশাপাশি, শিক্ষকগণ শিক্ষার্থীদের উন্নত জ্ঞান ও ব্যবহারিক শিক্ষার সাথে পরিচিত করার জন্য পিপিটি, ভিডিও ক্লিপিং, অডিও সিস্টেম, অনলাইন উৎসের মতো তথ্যপ্রযুক্তি-সক্ষম শিক্ষণ সরঞ্জাম ব্যবহার করছেন।
- এই প্রতিষ্ঠানে একটি আইসিটি শ্রেণীকক্ষ রয়েছে যেখানে একবারে ৬০ জন শিক্ষার্থী বসতে পারে। শ্রেণীকক্ষটি ডিজিটাল বোর্ড, উচ্চ গতির ল্যান ও ওয়াই-ফাই সংযোগ, নিরবচ্ছিন্ন বিদ্যুৎ সরবরাহের জন্য ডিজেল জেনারেটর সংযোগ ইত্যাদি দিয়ে সম্পূর্ণরূপে সজ্জিত।

শিক্ষকগণ শুধুমাত্র শিক্ষার্থীদের মানসম্মত শিক্ষা প্রদানের জন্য আইসিটি সরঞ্জাম ব্যবহারে অভ্যস্ত হচ্ছেন না, বরং শিক্ষার্থীদেরও পাওয়ারপয়েন্ট প্রেজেন্টেশন, গুগল, ইন্টারনেট এবং ই-মেইল ইত্যাদির মতো আইসিটি ব্যবহারে নির্দেশনা দেওয়া হচ্ছে। এইভাবে, তথ্যপ্রযুক্তি-সক্ষম সরঞ্জামগুলোর ক্রমবর্ধমান ব্যবহার কার্যকর শিক্ষণ-শিখন প্রক্রিয়ায় সহায়তা করছে এবং শিক্ষার্থীদের জ্ঞান বৃদ্ধিতে বিভিন্নভাবে সাহায্য করছে।

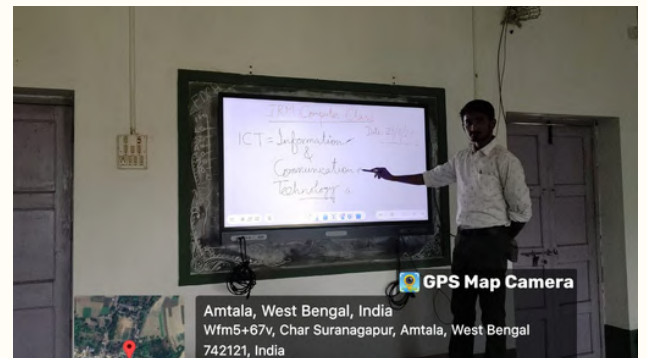



## Canteen:

কলেজের ক্যান্টিন একটি ব্যস্ত কেন্দ্র, যেখানে ছাত্রছাত্রীরা ক্লাসের ফাঁকে খেতে, গল্প করতে এবং ক্লাস্টি দূর করতে জড়ো হয়। খাবারের বাইরেও, এটি বিভিন্ন প্রেক্ষাপটের ছাত্রছাত্রীদের মধ্যে বন্ধুত্ব ও সৌহার্দ্যকে উৎসাহিত করে, এবং এমন একটি জায়গায় পরিণত হয় যেখানে স্মৃতি তৈরি হয় ও বন্ধন আরও দৃঢ় হয়। এটি ক্যাম্পাস জীবনের কেন্দ্রস্থলে একটি বিশেষ স্থান, যা কেবল খাবার জায়গার চেয়েও বেশি কিছু। এটি একটি প্রাণবন্ত কেন্দ্র, যেখানে এক কাপ কফির আড্ডায় নতুন নতুন ভাবনার জন্ম হয়, এক বোতল কোলা ভাগ করে নেওয়ার মাধ্যমে বন্ধুত্ব আরও গভীর হয়, আর এক প্লেট স্যান্ডউইচ ভাগ করে খাওয়ার মাধ্যমে সম্পর্ক আরও মজবুত হয়। ক্যান্টিনের চেয়ার-টেবিলগুলো বছরের পর বছর কেটে যাওয়া এবং বিভিন্ন ব্যাচের গ্র্যাজুয়েশনের স্মৃতি বহন করে। এটি কলেজে ছাত্রছাত্রীদের জীবনের সেরা দিনগুলোর সাক্ষী হয়ে থাকে।

যতিন্দ্র রাজেন্দ্র মহাবিদ্যালয়ের ক্যান্টিন সকালের হঠাৎ ক্ষুধা মেটায়, দুপুরের খাবারের চাহিদা পূরণ করে। এখানে এমন সব খাবারের আয়োজন রয়েছে যা আমাদের ছাত্রছাত্রী, শিক্ষক ও অশিক্ষক কর্মচারীদের খাবারের চাহিদা পূরণ করে। আমাদের কলেজের ক্যান্টিন সারা বছর ধরে প্রতিদিন খাবারের আকাঙ্ক্ষী ক্ষুধার্তদের জন্য স্বাস্থ্যকর ও স্বাস্থ্যসম্মত খাবার পরিবেশন করতে সর্বদা প্রস্তুত।

আমাদের সুসজ্জিত কলেজ ক্যান্টিনটি ক্যাম্পাসের নিচতলায় অবস্থিত এবং কলেজ প্রশাসনের তত্ত্বাবধানে দক্ষতার সাথে পরিচালিত হয়। এর কার্যকর ব্যবস্থাপনার তত্ত্বাবধানের জন্য শিক্ষক ও অশিক্ষক সদস্যদের নিয়ে একটি ক্যান্টিন উপ-কমিটি নিযুক্ত রয়েছে। কলেজের কর্মঘণ্টায় কর্মরত একটি বহিরাগত সংস্থা দৈনন্দিন কার্যক্রম পরিচালনা করে এবং পরিচ্ছন্নতা বজায় রাখে। এটি ক্যান্টিনের দেয়ালে তালিকাভুক্ত মূল্য অনুযায়ী শিক্ষার্থীদের যুক্তিসঙ্গত মূল্যে স্বাস্থ্যকর ও উচ্চমানের খাবার সরবরাহ করে।





## CCTV Surveillance:

যতীন্দ্র রাজেন্দ্র মহাবিদ্যালয় ক্যাম্পাসের অভ্যন্তরে ২৪x৭ সিসিটিভি নজরদারি ব্যবস্থা স্থাপনের মাধ্যমে তার ছাত্রছাত্রী, শিক্ষক, অশিক্ষক কর্মচারী, দর্শনার্থী এবং প্রতিষ্ঠানের বস্তুগত সম্পদের নিরাপত্তা নিশ্চিত করে। একটি নিরাপদ পরিবেশ তৈরির জন্য এই সিসিটিভি নজরদারি ব্যবস্থায় বিভিন্ন স্থানে ১১২টি ক্যামেরা রয়েছে। এছাড়াও, যেকোনো ধরনের অস্বাভাবিক আচরণ ও ঘটনার প্রমাণ রেকর্ড করার মাধ্যমে একটি নিরাপদ কর্মক্ষেত্র ও পরিবেশ নিশ্চিত করতে হাই-ডেফিনিশন সিসিটিভি ক্যামেরা ব্যবহার করা হয়।

অধ্যক্ষের কক্ষ, কলেজ অফিস, শ্রেণিকক্ষ, করিডোর, সিঁড়ি, গ্রন্থাগার, পাঠাগার, স্টোররুম, পার্কিং লট, প্রধান ফটক ইত্যাদিতে সিসিটিভি নজরদারির অধীনে থাকার সচেতনতামূলক বার্তাসহ ক্যামেরা স্থাপন করা হয়েছে।

ভবিষ্যৎ ব্যবহারের জন্য ফুটেজের ভান্ডার হিসেবে রেকর্ডিংগুলো একটি কেন্দ্রীয় স্টোরেজে প্রেরণ করা হয়। সিসিটিভি নজরদারির জন্য অধ্যক্ষের কক্ষে দুটি মনিটর প্যানেল স্থাপন করা হয়েছে। সমস্ত কার্যকলাপ অবিলম্বে অধ্যক্ষের নজরে আসে এবং ক্যাম্পাসের মধ্যে কোনো অনাকাঙ্ক্ষিত কার্যকলাপ ঘটলে প্রয়োজনীয় ব্যবস্থা গ্রহণ করা হয়।

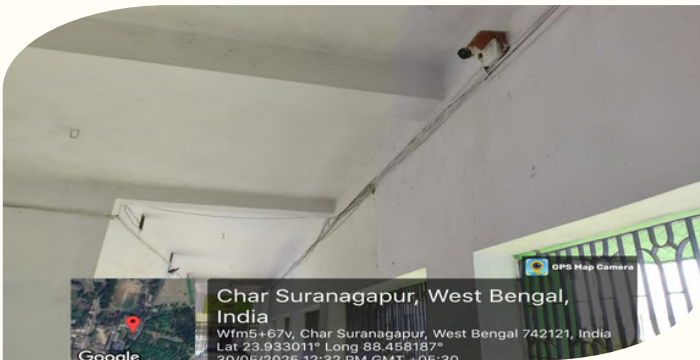
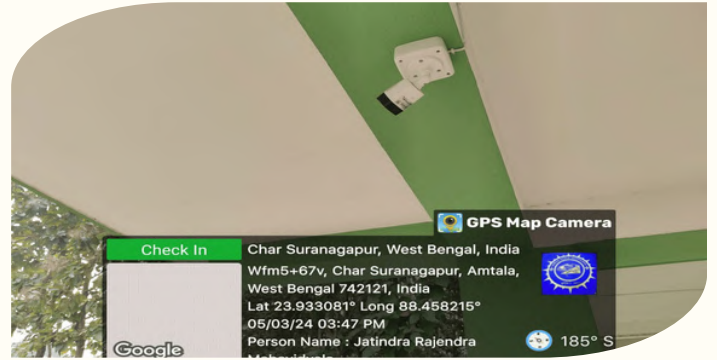



## Green, Barrier free & Divyang Friendly Campus:

যতীন্দ্র রাজেন্দ্র মহাবিদ্যালয় একটি বাধামুক্ত, প্রতিবন্ধীবান্ধব ক্যাম্পাস যা শারীরিক ক্ষমতা নির্বিশেষে সকল শিক্ষার্থীর জন্য সমান প্রবেশাধিকার এবং অন্তর্ভুক্তি নিশ্চিত করে। এই ক্যাম্পাসে র‍্যাম্প, লিফট, স্পর্শ-বান্ধব পথ, প্রশস্ত দরজা এবং সংরক্ষিত পার্কিং স্থান আছে। এই মহাবিদ্যালয় অন্তর্ভুক্তিমূলক শিক্ষা প্রদান করে, যার লক্ষ্য বিশেষ/ব্যতিক্রমী চাহিদাসম্পন্ন শিক্ষার্থীসহ সকল শিক্ষার্থীকে শিক্ষিত করা। এই কলেজের বাধামুক্ত পরিবেশ সকল শিক্ষার্থীর জন্য সমস্ত সুবিধা সহজলভ্য করে তোলে। প্রতিবন্ধী শিক্ষার্থীদের সহায়তার জন্য শ্রেণীকক্ষ, গ্রন্থাগার, হাঁটার পথ এবং শৌচাগারগুলোতে প্রয়োজনীয় ব্যবস্থা রয়েছে। কলেজে র‍্যাম্প, লিফট, শৌচাগার, হুইলচেয়ার ইত্যাদির মতো অবকাঠামোগত সুবিধা তো আছেই, তার সাথে কলেজের বাধামুক্ত পরিবেশ সকল শিক্ষককে উপস্থাপনার বিভিন্ন মাধ্যমে পাঠদানে উৎসাহিত করে। শিক্ষকরা প্রতিটি প্রতিবন্ধকতা মোকাবেলার জন্য ক্রমাগত নতুন এবং উন্নত কৌশল নিয়ে পরীক্ষা-নিরীক্ষা চালিয়ে যান। যতীন্দ্র রাজেন্দ্র মহাবিদ্যালয় কলেজের ভেতরে ও চারপাশের সবুজ পরিবেশ নিয়ে গভীরভাবে সচেতন। সবুজ ক্যাম্পাস কর্মসূচির বিভিন্ন দিকগুলো হলো বিদ্যুৎ সাশ্রয়, বৃক্ষরোপণ, বর্জ্য ব্যবস্থাপনা, কাগজবিহীন কাজ, জীববৈচিত্র্যের মানচিত্র তৈরি ইত্যাদি। বর্তমানে এখানে একটি পৃথক ই-বর্জ্য সংরক্ষণাগার, কঠিন বর্জ্যের ডাস্টবিন, পচনশীল ও অপচনশীল বর্জ্যের ডাস্টবিন, গ্রিন জেনারেটর, সৌরশক্তি চালিত বাতি এবং পানীয় জলের সরবরাহ ইত্যাদি রয়েছে।

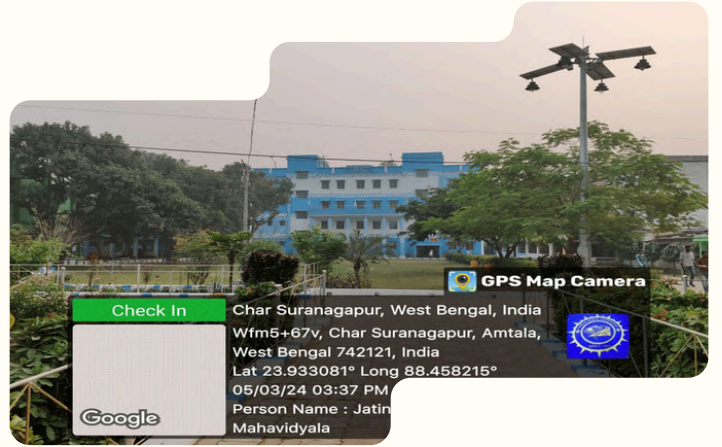



## Wi-fi Enabled Campus:

আধুনিক শিক্ষা ব্যবস্থা, শিক্ষণ-শিখন প্রক্রিয়া এবং গবেষণার ক্ষেত্রে ইন্টারনেটের ক্রমবর্ধমান চাহিদা ও গুরুত্ব বিবেচনা করে, যতীন্দ্র রাজেন্দ্র মহাবিদ্যালয়, একটি সম্পূর্ণ ওয়াই-ফাই সক্ষম ক্যাম্পাস হিসেবে, কলেজের সময়কালে সকল শিক্ষক, অশিক্ষক কর্মচারী এবং শিক্ষার্থীদের বিনামূল্যে ওয়াই-ফাই সংযোগ প্রদান করে। এর পাশাপাশি, সমস্ত বিভাগ, আইসিটি ক্লাসরুম, কম্পিউটার ল্যাব, সেমিনার হল, লাইব্রেরি এবং রিডিং রুম ওয়াই-ফাই কভারেজের অন্তর্ভুক্ত। এটি শিক্ষার্থী এবং অনুষদ সদস্যদের ক্যাম্পাসের মধ্যে উচ্চ-গতির ইন্টারনেট সংযোগ ব্যবহারের সুযোগ করে দেয়, যার ফলে ক্লাস, অনুষ্ঠান এবং ওয়েবিনারগুলি আরও কার্যকর ও উন্নত হয়।

ওয়াই-ফাই সংযোগ যাতে ব্যাহত না হয় এবং অফিসের কাজ, শিক্ষণ-শিখন প্রক্রিয়া ও অন্যান্য একাডেমিক কাজ কোনোভাবেই বাধাগ্রস্ত না হয়, তা নিশ্চিত করার জন্য কলেজের সুবিধাজনক স্থানে ওয়াই-ফাই রাউটার স্থাপন করা হয়েছে। অধ্যক্ষের কক্ষসহ সমস্ত বিভাগের জন্য ওয়াই-ফাই সংযোগ ব্যবহারের জন্য আলাদা রাউটার রয়েছে। ওয়াই-ফাই সংযোগের পাশাপাশি, অধ্যক্ষের কক্ষ এবং কলেজের অফিসগুলি ল্যান (LAN)-এর মাধ্যমেও সংযুক্ত।

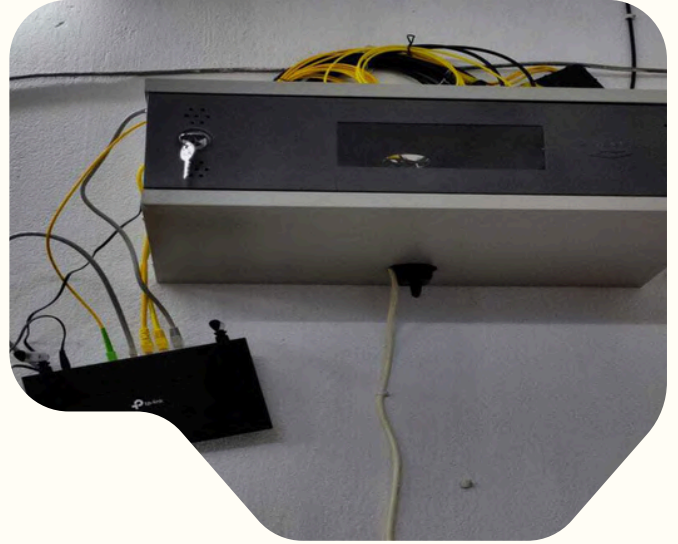



## Girls' Common Room:

আমাদের ছাত্রীদের সুবিধার জন্য, যতীন্দ্র রাজেন্দ্র মহাবিদ্যালয় 'বি ব্লক' ভবনের প্রথম তলায় একটি প্রশস্ত ও আরামদায়ক ছাত্রীদের কমন রুম নির্মাণ করেছে। এই রুমটি ছাত্রীদের জন্য এমনভাবে তৈরি করা হয়েছে যেখানে তারা অবসর সময়ে বিশ্রাম নিতে, পড়াশোনা করতে এবং অনানুষ্ঠানিক আলোচনা করতে পারে। ছাত্রীদের কমন রুমে তারা বসতে, বিশ্রাম নিতে এবং বিনোদনের জন্যও যেতে পারে। এই রুমে পানীয় জলের ব্যবস্থা, স্যানিটারি ন্যাপকিন ভেন্ডিং মেশিনসহ একটি সংযুক্ত শৌচাগার, সুন্দর আসবাবপত্র, ক্যারাম, লুডো, দাবা খেলার সরঞ্জাম, ওয়াই-ফাই সংযোগ ইত্যাদি রয়েছে। এছাড়াও, মূল বিদ্যুৎ সরবরাহ বন্ধ হয়ে গেলেও নিরবচ্ছিন্ন বিদ্যুৎ সরবরাহের জন্য ছাত্রীদের কমন রুমটি ডিসি জেনারেটরের সাথে সংযুক্ত। ব্যবহারকারীদের জন্য একটি বন্ধুত্বপূর্ণ পরিবেশ প্রদানের লক্ষ্যে রুমটি যথাযথভাবে বায়ুচলাচলযুক্ত, আলোকিত এবং পরিচ্ছন্ন রাখা হয়েছে।





# CAMPUS LIFE & OTHER FACILITIES

## NSS Unit:

যতীন্দ্র রাজেন্দ্র মহাবিদ্যালয়ের এনএসএস ইউনিট ২০১৩ সাল থেকে সক্রিয় রয়েছে। বর্তমানে আমাদের কলেজের নিজস্ব ১ টি এনএসএস ইউনিট আছে। বর্তমানে শিক্ষাবিজ্ঞান বিভাগের অধ্যাপক ডঃ সুফল সরকার এই ইউনিটের প্রোগ্রাম অফিসার হিসেবে কর্মরত আছেন। ইউনিটটি সারা বছর ধরে বিভিন্ন ওরিয়েন্টেশন প্রোগ্রাম, বিশেষ ক্যাম্পিং প্রোগ্রাম এবং সেমিনারের আয়োজন করে থাকে।





## Students' Aid & Scholarships:

যতীন্দ্র রাজেন্দ্র মহাবিদ্যালয়ের স্কলারশিপ সেল ছাত্রছাত্রীদের নিম্নলিখিত স্কলারশিপগুলো পেতে সাহায্য করে: কন্যাশ্রী প্রকল্প, SVMCM, ওয়েসিস, ঐক্যশ্রী, মাইনরিটি স্কলারশিপ, স্টুডেন্টস ক্রেডিট কার্ড ইত্যাদি।

সরকারী স্কলারশিপ ছাড়াও, এই মহাবিদ্যালয় বর্তমানে পাঠ্যরত তপশিলি উপজাতি (ST) ছাত্রছাত্রীদের নিজস্ব ফান্ড থেকে বাৎসরিক একটি স্কলারশিপ প্রদান করে।

## Career Counselling & Placement:

আজকের চাকরির বাজারের পরিবর্তনশীল প্রেক্ষাপটে, কলেজগুলিতে ক্যারিয়ার কাউন্সেলিং ও প্লেসমেন্ট সেলের গুরুত্ব অত্যন্ত জরুরি হয়ে উঠেছে। এই সেলটি শিক্ষার্থীদের চাকরির বাজারের মধ্যে একটি সেতুবন্ধন হিসেবে কাজ করে। একটি ক্যারিয়ার কাউন্সেলিং ও প্লেসমেন্ট সেল কলেজের অভ্যন্তরে একটি অত্যাবশ্যকীয় সম্পদ কেন্দ্র, যা শিক্ষার্থীদের তাদের কর্মজীবনের লক্ষ্য চিহ্নিত করতে এবং তা অর্জন করতেও সহায়তা করে। আমাদের কলেজের ক্যারিয়ার কাউন্সেলিং ও প্লেসমেন্ট সেল শিক্ষার্থীদের বিভিন্ন ধরনের পরিষেবা প্রদান করে, যার মধ্যে রয়েছে ক্যারিয়ার কাউন্সেলিং, চাকরি-সম্পর্কিত সেমিনার/কর্মশালায় আয়োজন, ব্যক্তিত্ব বিকাশ কর্মসূচি, জীবনবৃত্তান্ত লেখা এবং সাক্ষাৎকারের দক্ষতার উপর ডিজিটাল ক্লাস (তত্ত্বীয় ও ব্যবহারিক) ইত্যাদি।

ক্যাম্পাস প্লেসমেন্টের কিছু মুহূর্তঃ -



**Shriram Finance Limited**

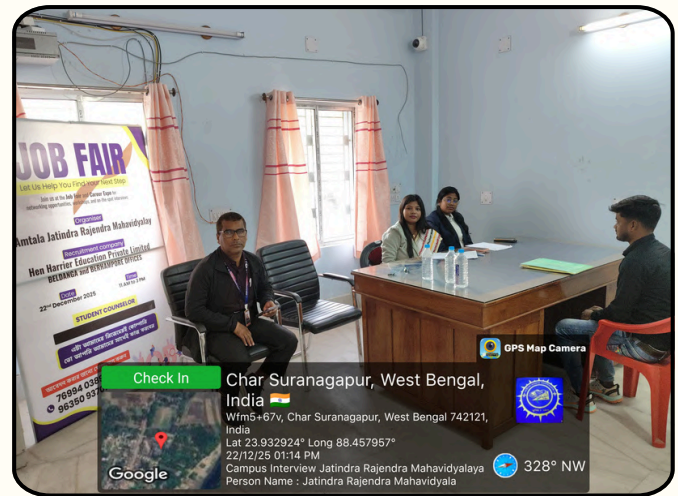

**Hen Herrier Education Pvt. Ltd.**



## Statutory & Non-Statutory Cells and Sub-Committees:

### Statutory Cells:

1. Discipline & Anti-Ragging Cell
2. Grievance Redressal Cell
3. Equal Opportunity Cell
4. Internal Complaint & Anti Sexual Harassment Cell
5. Women's Cell
6. SC ST OBC Minority Cell

### Non-Statutory Cells & Sub-Committees:

1. Academic Sub-Committee
2. UGC & Advisory Sub-Committee
3. Admission Sub-Committee
4. Canteen Sub-Committee
5. Career Counseling and Placement Cell
6. Cultural, Seminar, Workshop and Symposium Sub-Committee
7. Examination Sub-Committee
8. Library Sub-Committee
9. Leave, Service book, P.F., Income Tax, Audit, CAS and Arrear Sub-Committee
10. N.S.S. & Extension Activities Cell
11. Research, Publication and Magazine Sub-Committee
12. Routine Sub-Committee
13. Students' Welfare Sub-Committee
14. Website/ICT/Internet Sub-Committee
15. Alumni Association
16. Sports & Games Sub-committee
17. Parent-Teacher Association
18. Nature, Environment and Campus Development Cell



## RULES & REGULATIONS

### Rules & Regulations:

#### **সাধারণ শিক্ষাগত ও শৃঙ্খলা বিধি -**

**উপস্থিতি:** নিয়মিত উপস্থিতি বাধ্যতামূলক; যাদের উপস্থিতি ৬০% এর কম, তাদের সাধারণত পরীক্ষায় বসার ক্ষেত্রে অসুবিধা হতে পারে।

**পরিচয়পত্র:** ক্যাম্পাসের ভেতরে সব সময় কলেজের দেওয়া পরিচয়পত্র সঙ্গে রাখতে হবে।

**আচরণবিধি:** ছাত্রছাত্রীদের অবশ্যই শৃঙ্খলা বজায় রাখতে হবে, পোশাক বিধি অনুসরণ করতে হবে এবং করিডোর ও শ্রেণীকক্ষে নীরবতা বজায় রাখতে হবে।

**ক্ষতিসাধন:** কলেজের সম্পত্তির কোনো ক্ষতিসাধন একটি দণ্ডনীয় অপরাধ।

**প্রযুক্তির ব্যবহার:** শ্রেণীকক্ষ এবং গ্রন্থাগার এলাকায় মোবাইল ফোনের ব্যবহার প্রায়শই নিষিদ্ধ।

#### **ক্যাম্পাস নিরাপত্তা ও বিধিনিষেধ -**

**র্যাগিং:** ক্যাম্পাসের ভিতরে ও বাইরে র্যাগিং কঠোরভাবে নিষিদ্ধ; শাস্তিমূলক ব্যবস্থা হিসেবে বহিষ্কার করা হতে পারে।

**নিষিদ্ধ সামগ্রী:** কলেজ ক্যাম্পাসে ধূমপান ও মদ্যপান কঠোরভাবে নিষিদ্ধ।

**অননুমোদিত সভা:** অধ্যক্ষের অনুমতি ছাড়া ছাত্রছাত্রীদের সভা করা বা তহবিল সংগ্রহ করার অনুমতি নেই।

**পরিদর্শক:** পূর্বানুমতি ছাড়া সাধারণত বহিরাগতদের কলেজ চত্বরে প্রবেশ করার অনুমতি নেই।



বিশদে জানার জন্য ক্লিক করুন -

[CLICK HERE](#)



## CO & EXTRA CURRICULAR ACTIVITIES

সহ-পাঠ্যক্রমিক কার্যক্রম হলো কলেজ কর্তৃক সমর্থিত এমন সব কার্যকলাপ যা প্রাতিষ্ঠানিক পাঠ্যক্রমের অংশ নয়, তবে আমাদের যতীন্দ্র রাজেন্দ্র মহাবিদ্যালয়ের একটি অপরিহার্য অংশ হিসেবে স্বীকৃত। এই কার্যক্রমগুলো শ্রেণিকক্ষের শিক্ষাকে শক্তিশালী করার পাশাপাশি শিক্ষার্থীদের ব্যক্তিত্ব বিকাশের জন্য শ্রেণিকক্ষের ভেতরে ও বাইরে অন্যান্য কার্যকলাপ সম্পাদনের উদ্দেশ্যে পরিচালিত হয়। বিভিন্ন ক্রীড়া ও সাংস্কৃতিক অনুষ্ঠানের বিজয়ীদের ট্রফি ও সনদপত্র দিয়ে পুরস্কৃত করা হয়।

যতীন্দ্র রাজেন্দ্র মহাবিদ্যালয়ে সামগ্রিক বিকাশের জন্য বিভিন্ন ধরণের সহ-পাঠ্যক্রমিক এবং পাঠ্যক্রম-বহির্ভূত কার্যক্রমের ব্যবস্থা রয়েছে। প্রধান কার্যক্রমগুলির মধ্যে রয়েছে নবীন বরণ, কলেজের বাৎসরিক সাংস্কৃতিক অনুষ্ঠান, সাহিত্য প্রতিযোগিতা (বিতর্ক, কুইজ, তাৎক্ষণিক বক্তৃতা), এবং রবীন্দ্র জয়ন্তী, নজরুল জয়ন্তী, রাথী বন্ধন উৎসবের মতো সাংস্কৃতিক অনুষ্ঠান।

### প্রধান সহ-পাঠ্যক্রমিক ও পাঠ্যক্রম-বহির্ভূত কার্যক্রম:

- **সাংস্কৃতিক ও পরিবেশন শিল্পকলা:** সঙ্গীত (রবীন্দ্র সঙ্গীত), নৃত্য, নাটক ইত্যাদি।
- **খেলাধুলা:** বার্ষিক ক্রীড়া প্রতিযোগিতার মধ্যে রয়েছে অ্যাথলেটিক্স, লং-জাম্প, হাই-জাম্প, জ্যাক্সিন ইত্যাদি আউটডোর গেমস এবং ক্যারাম ও দাবার মতো ইনডোর গেমস।
- **সাহিত্য:** বিতর্ক চক্র, প্রকৃতি ক্লাব প্রায়শই অনুষ্ঠিত হয়, এর পাশাপাশি বার্ষিক কলেজ ম্যাগাজিন (যেমন, 'জলঙ্গি') প্রকাশিত হয়।
- **সমাজসেবা:** এনএসএস (ন্যাশনাল সার্ভিস স্কিম) ইউনিট খুব সক্রিয় ভাবে রক্তদান শিবির, স্বাস্থ্য পরীক্ষা এবং সচেতনতা কর্মসূচি পরিচালনা করে।

### সাধারণ সাংস্কৃতিক উৎসব:

- **বিশেষ দিন:** স্বাধীনতা দিবস, প্রজাতন্ত্র দিবস, আন্তর্জাতিক নারী দিবস সহ নেতাজির জন্মদিবস, স্বামীজির জন্মদিবস, শিক্ষক দিবস ইত্যাদি পালিত হয়।
- **Independence Day:**





## • Republic Day:



## • Observance of Birth Anniversary of Netaji:

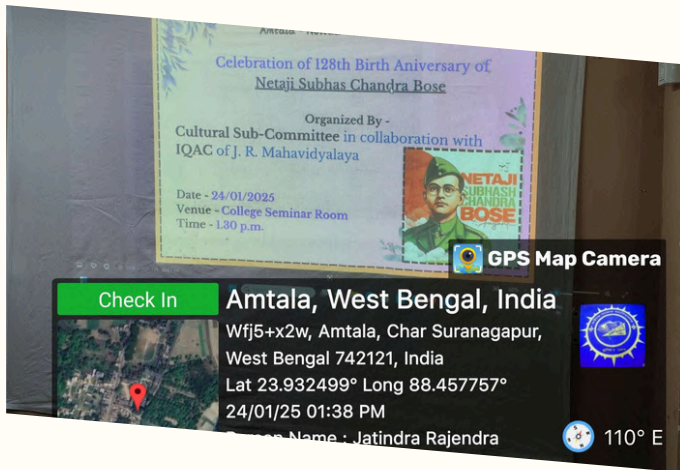

## • Observance of Birth Anniversary of Swami Vivekananda:

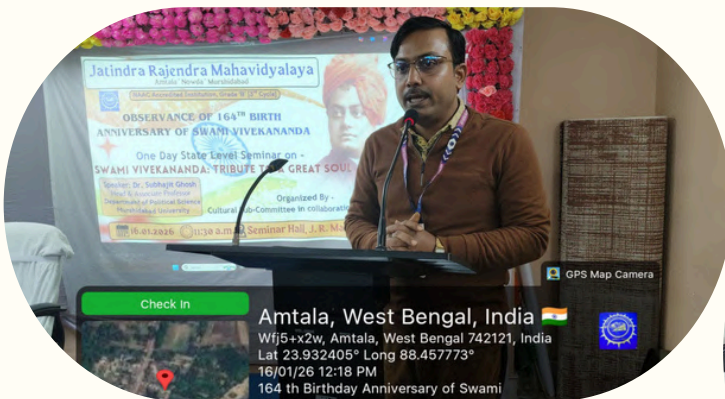



## • Teachers' Day Celebration:



## • Observance of International Mother Language Day:



## • Rabindra Jayanti Celebration:





## • Nazrul Jayanti Celebration:



## • Celebration of Raksha Bandhan:



## • Celebration of 40th Foundation Day:





# J. R. MAHAVIDYALAYA

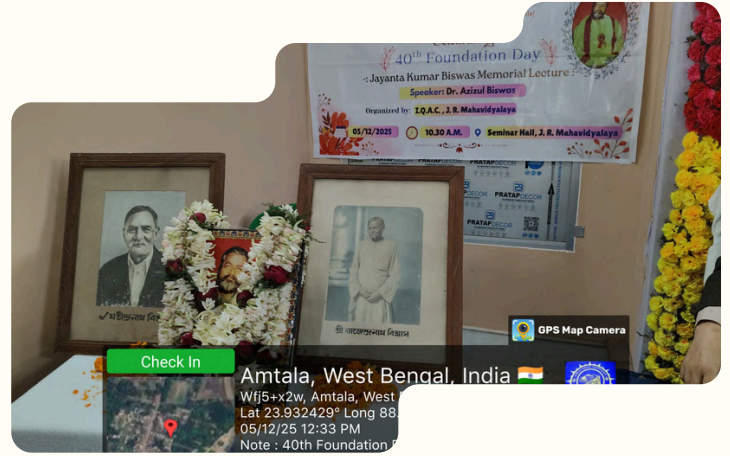

*To View More Events, Kindly - [Click Here](#)*



## • Outdoor Sports:



## • Indoor Games:

